

compte 6542

038110

SGC BOURGOIN-JALLIEU

Etat des présentations et admissions en non-valeur

B6

60100 CA PORTE DE LISERE CAPI

ORIGINE DOCUMENT :

Numéro du poste comptable : 038110
Budget collectivité : 60100
Id de la liste de présentation en NV : Id de la li
Liste de critères de tri : 5 Asc,4 Asc

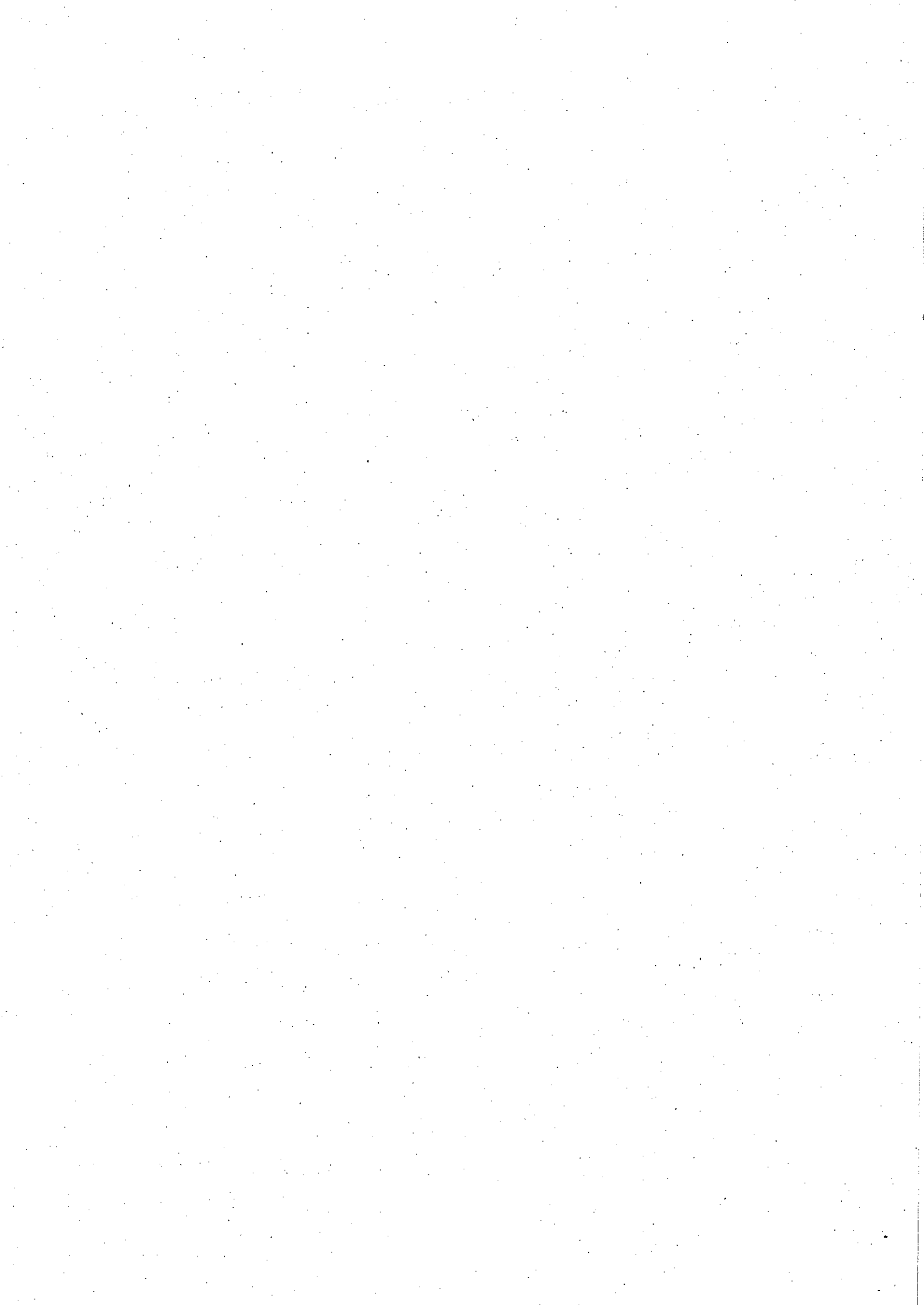

60100 - CA PORTE DE LISERE CAPI

Pièces irrécouvrables des collectivités et établissements locaux

Arrêtées à la date du 22/09/2022

Numéro de la liste : 5341920832

Le comptable public soussigné expose qu'il n'a pu procéder au recouvrement des pièces portées sur l'état ci-après, en raison des motifs énoncés.

Il demande, en conséquence, l'admission en non-valeurs de ces pièces pour le montant total de :

10 411,91 Euro (s)

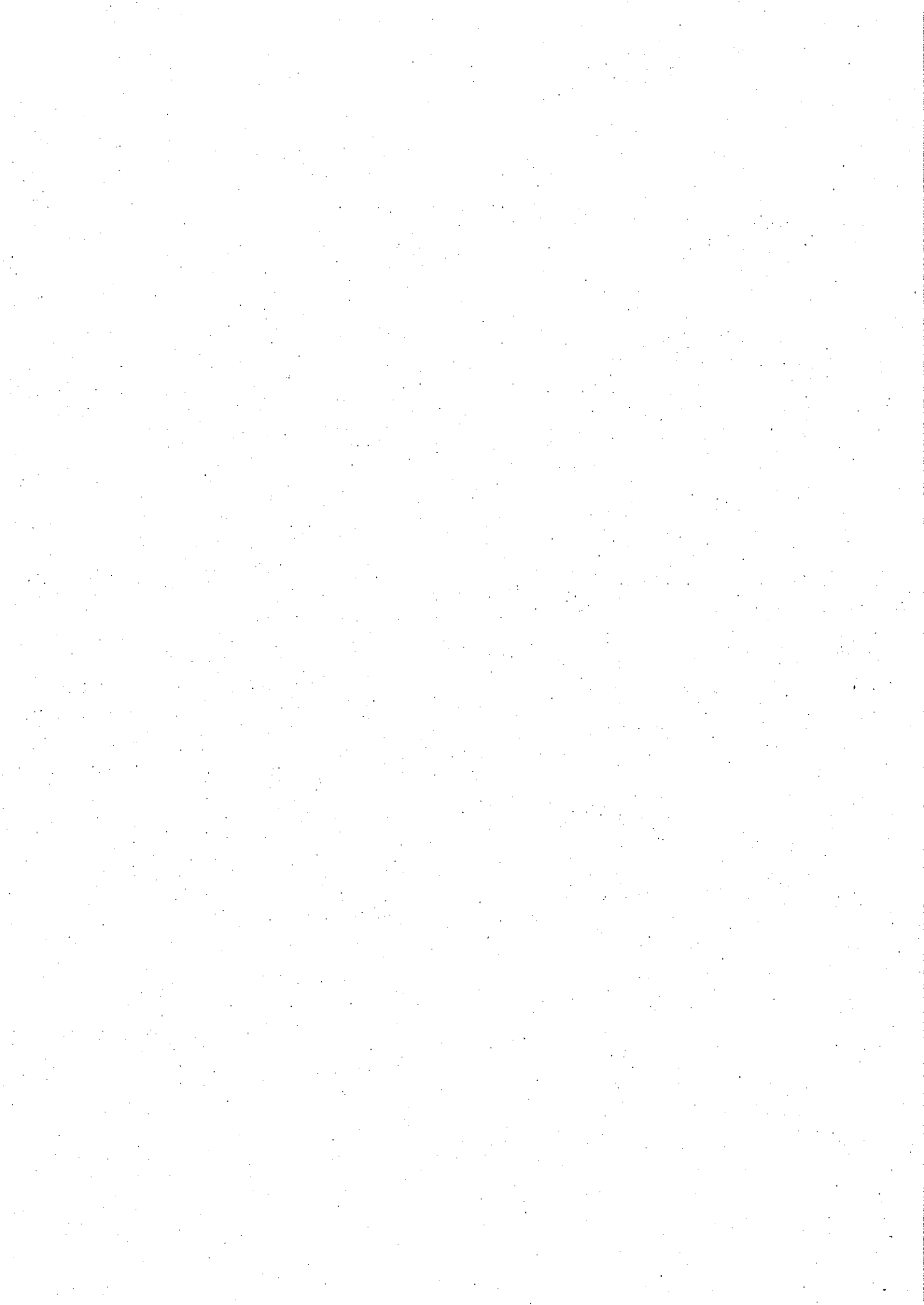

60100 - CA PORTE DE L ISERE CAPI

Synthèse de la présentation en non-valeur

Arrêtées à la date du 22/09/2022

Numéro de la liste : 5341920832 - 8 Pièces présentées pour un montant de 10 411,91

Catégories et natures juridiques de débiteurs	Catégories de produits	Motifs de présentation	Tranches de montant	Exercice de P.I.C	Pièces pour	Montant
Personne physique - Particulier Personne morale de droit privé - Société	Autres produits de gestion courante Crèche garderie	Clôture insuffisance actif sur RJ-LJ Surendettement et décision effacement de dette	Inférieur strictement à 100 Supérieur ou égal à 100 et inférieur strictement à 1000 Supérieur ou égal à 1000 et inférieur strictement à 5000 Supérieur ou égal à 5000	2021	3	143,85
				2019	5	10 268,06
				2018	3	143,85
					5	10 268,06
				2021	3	143,85
				2019	2	527,86
				2018	2	3 044,20
					1	6 696,00
				2021	3	143,85
				2019	1	185,32
				2018	4	10 082,74



60100 - CA PORTE DE L ISERE CAPI

Pièces irrécouvrables des collectivités et établissements locaux

Arrêtées à la date du 22/09/2022

Numéro de la liste : 5341920832

Nature juridique	Exercice pièce	Référence de la pièce	N° ordre	Imputation budgétaire de la pièce	Code service	Nom du redevable	Objet pièce	Etab. géo	Montant restant à recouvrer	Motif de la présentation	Obs
Société	2018	T-2183	1	7588-020-		ALTERA PREVENTION EUR	102		342,54	Closure insuffisance actif sur R1-L1	
Société	2018	T-2182	1	7588-020-		ALTERA PREVENTION EUR	102		1 370,20	Closure insuffisance actif sur R1-L1	
Société	2018	T-2185	1	752-020-		ALTERA PREVENTION EUR	102		1 674,00	Closure insuffisance actif sur R1-L1	
Société	2018	T-2184	1	752-020-		ALTERA PREVENTION EUR	102		6 696,00	Closure insuffisance actif sur R1-L1	
Particulie	2021	T-2099	1	7066-64		LANVIER Elsa	87		23,88	Surendettement et décision effacement de dette	
Particulie	2021	T-2471	1	7066-64		LANVIER Elsa	87		59,88	Surendettement et décision effacement de dette	
Particulie	2021	T-1363	1	7066-64		LANVIER Elsa	87		60,09	Surendettement et décision effacement de dette	
Société	2019	T-1490	1	752-824-		PRODIGIALIS	102		185,32	Closure insuffisance actif sur R1-L1	
						TOTAL			10 411,91		

A BOURGOIN-JALLIEU, Le 22/09/2022

Le Comptable Public

Elisabeth MOTTE



Jorge Santana De Oliveira
Inspecteur des Finances publiques
Adjoint au comptable

Centre des Finances Publiques

BOURGOIN JALLIEU COLLECTIVITES



MINISTÈRE DE L'ACTION
ET DES COMPTES PUBLICS

THE UNIVERSITY OF CHICAGO
LIBRARY
5408 S. UNIVERSITY AVE.
CHICAGO, ILL. 60637
TEL: 773-936-3700
WWW.CHICAGO.EDU

038110

SGC BOURGOIN-JALLIEU

Etat des présentations et admissions en non-valeur

60100 CA PORTE DE LISERE CAPI

Nombre de pages : 3

FIN DE DOCUMENT

