

BERGER

Accusé de réception – Ministère de l'intérieur

8175047

Acte Certifié exécutoire

Envoi Préfecture : 09/11/2022  
Retour Préfecture : 09/11/2022

## ACCORD AMIABLE D'AUTORISATION DE PASSAGE / P

DE

Département de l'Isère

Commune de **Ruy Montceau**

Je soussigné : Yvrard Vincent

Tel : 04 81 61 05 70 / 07 60 41 32 71

Adresse : 57 rue de la république  
38 300 Bourgoin Jallieu

Né le : 20 juin 1987 à Bourgoin Jallieu

Ci-après désignés sous le vocable « **Les Propriétaires** »

*(En cas d'Indivision, inscrire la suite sur papier libre)*

**La Communauté d'agglomération Porte de l'Isère**

**Ci - après désignée sous le vocable « La Capi »**

Sollicite le droit d'implantation d'une conduite souterraine d'eau usée.

Tableau de la (des) parcelle(s) concernée(s) :

Désignation cadastrale	Lieu-dit	nature	Longueur traversée en ml	Emprise de Servitude (Longueur traversée X 3m)
AS 367	LA CROUZE	Chemin d'accès et jardin	85 ml et 2 regards de visite	255 m <sup>2</sup>

Après avoir pris connaissance du tableau qui précède, « **Les Propriétaires** » déclarent consentir une autorisation d'implantation en sous-sol, d'une conduite d'eau usée, ainsi que ses accessoires.

Sur une bande de 3 m de large grevée de servitude, aucune construction, aucun remblai ou défonçage de terrain, ne pourront être effectués.

Aucun frais lié au chantier ne seront réclamés aux propriétaires. Aucune contre partie de cette servitude à la collectivité publique (CAPI) ne sera consentie.

Dans le cas où « **Les Propriétaires** » céderaient tout ou partie de la (des) parcelle(s) avant que la présente ait été réitérée, il s'engage à faire inscrire dans l'acte portant transfert de propriété, la servitude ainsi consentie.

Le présent accord amiable sera réitéré sous la forme authentique à la charge de **La Capi**, et publié à la conservation des hypothèques compétente territorialement.

**Les Propriétaires** déclarent

- que le notaire ayant établi le dernier acte authentique concernant la ou les parcelles, est Maître :

**Gilles Pagliaroli Notaire**

**21 rte de lyon la grive**

**38 080 Saint Alban de Roche**

Clauses et conditions particulières devant être reproduites dans l'acte authentique :

**La Capi**

Fait, à 04/10/22 à Ruy

en 3 exemplaires

**Les PROPRIETAIRES**

LEGENDE	INFORMATIONS PARCELLAIRES	OBSERVATIONS
<p><b>EXISTANT</b></p> <ul style="list-style-type: none"> <li><span style="color: green;">-----</span> Réseau eaux pluviales</li> <li><span style="color: brown;">-----</span> Réseau eaux usées</li> <li><span style="color: orange;">-----</span> Réseau unitaire</li> <li><span style="color: blue;">-----</span> Réseau eau potable</li> </ul> <p><b>PROJETE</b></p> <ul style="list-style-type: none"> <li><span style="color: red;">-----</span> Conduite eaux usées</li> <li><span style="color: green;">-----</span> Conduite eaux pluviales</li> </ul>	<p>Propriétaire : YVRARD Vincent</p> <p>Adresse : Rue de la Cruze 38300 RUY-MONTCEAU</p> <p>Coordonnées : 57, rue de la République 38300 BOURGOIN-JALLIEU</p> <p>Contact et qualité : Propriétaire 07.60.41.32.71</p>	<p>Eaux usées</p> <ul style="list-style-type: none"> <li>- Type de canalisation : DN 200 Fonte</li> <li>- Longueur 85 m</li> <li>- Creation de 2 regards</li> </ul> <p>Eaux pluviales</p> <ul style="list-style-type: none"> <li>- Type de canalisation : DN 200 PVC</li> <li>- Longueur 35 m</li> </ul> <p>Date et Signature <i>04/10/22</i></p>

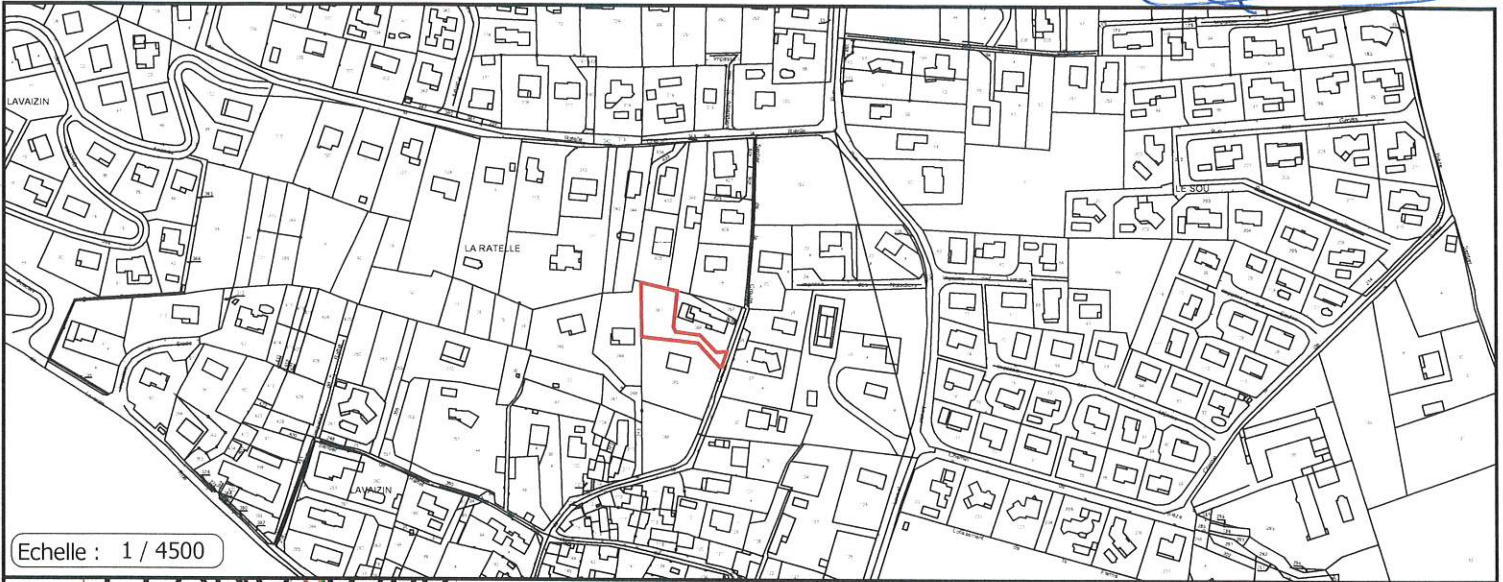

Echelle : 1 / 4500

Echelle : 1 / 300

