ICI LA CAPI

n°39
Printemps
2019

ÇA SE PASSE ICI... 07
ZOOM SUR LES ABATTOIRS

...ET ICI 13
QUOI DE NEUF : FLEXIBUS ÉTOFFE SON OFFRE

À VOTRE SERVICE 22
DÉVELOPPEMENT DURABLE : RÉDUIRE SES DÉCHETS

DOSSIER 14

PÉPINIÈRE D'ENTREPRISES : LIBÉRER LES ÉNERGIES

CAPI
Communauté d'Agglomération Porte de l'Isère

© Franck Crispin

Regarder au-delà de l'horizon

ALORS QUE LA DERNIÈRE LIGNE DROITE D'UN MANDAT ENGAGÉ EN 2014 SOUS LE SIGNE DU RENFORCEMENT DE L'INTERCOMMUNALITÉ, DES SERVICES RENDUS AUX HABITANTS ET DE L'ATTRACTIVITÉ DU TERRITOIRE SE PROFILE, FAISONS UN POINT D'ÉTAPE AVEC LE PRÉSIDENT JEAN PAPADOPULO. L'OCCASION DE PORTER UN DOUBLE REGARD SUR LE CHEMIN DÉJÀ PARCOURU ET SUR L'AVENIR.

Président, quel regard portez-vous sur l'action menée par la CAPI depuis le début du mandat ?

J.P. Ces cinq années m'inspirent un double sentiment. Le premier est celui du travail accompli avec les élus et les services. De belles choses ont été faites. Des délibérations très importantes ont été votées dans un très large consensus. Le second est celui de l'imperfection. Je me dis que l'on pourrait toujours mieux faire, qu'il y a des dossiers sur lesquels nous n'avons pas encore suffisamment avancé. J'aurais aimé que des équipements aussi structurants pour le territoire que la nouvelle piscine intercommunale ou le futur conservatoire voient le jour plus rapidement. Mais nous avions dit que ces projets seraient réalisés et nous avons tenu parole.

Le méthaniseur fait également partie des réalisations emblématiques du mandat ?

J.P. Assurément, sans oublier que nous avons aussi une STEP* à notre actif ! D'autres sujets, moins visibles, pour le grand public, méritent d'être soulignés. Par exemple, le système de vidéoprotection installé dans la zone industrielle de Saint-Quentin-Fallavier et le parking poids lourds du Parc international de Chesnes. On en parlait depuis des

années ! On l'a fait. Initié sous le mandat précédent, le déploiement du schéma de déplacement modes doux a aussi démontré notre capacité à mobiliser au-delà des intérêts particuliers. Satisfaction sur le front de l'emploi également. Tout le monde a-t-il bien pris conscience qu'avec l'ouverture de The Village, plus de 600 postes avaient été créés grâce au formidable travail mené en étroite collaboration par l'ensemble des acteurs concernés ? Sans concertation ni transversalité, nous n'aurions pas obtenu les mêmes résultats. Les relations privilégiées entretenues avec nos partenaires que sont les chambres consulaires (Chambre de commerce et d'industrie, Chambre de métiers et Chambre d'agriculture – NDLR) illustrent également ces synergies essentielles au dynamisme de notre territoire.

“ Les problèmes de chacun sont les problèmes de tous.”

Fédérer était-il l'un des défis à relever pour pouvoir avancer ?

J.P. L'intercommunalité ne peut exister en s'affranchissant des autres mais bien en participant à leur existence en profondeur. Mon rôle est de fédérer pour progresser.

Dialoguer pour désamorcer ?

J.P. C'est l'expression essentielle de la démocratie. Le désaccord doit être constructif. Il doit nous inviter à trouver les solutions pour créer une vraie intercommunalité de projet et non la juxtaposition de 22 projets communaux. Nous avons rencontré des difficultés avec l'État sur le sujet de la contractualisation. Une partie de ces difficultés a pu être amoindrie grâce à l'aide de Messieurs le préfet de l'Isère et le sous-préfet de La Tour-du-Pin.

Votre vision de l'intercommunalité a-t-elle changé au cours des mois écoulés ?

J.P. Vice-président, vous devez être pointu dans le domaine de votre délégation. Président, vous devez disposer d'une vision à 360°. La mienne a mûri en même temps que la collectivité. En 2014, la CAPI était encore hétérogène. Elle porte désormais un projet commun. Elle a pris sa place dans le Nord-Isère, le Département, le Pôle métropolitain et la Région. C'est aussi pour cela que son fonctionnement s'est amélioré. C'est un cercle vertueux.

“ Piscine, conservatoire ou méthaniseur concourent ainsi tous les trois à la transition énergétique.”

Le cap a-t-il évolué depuis 2014 ?

J.P. Nous n'avons pas dérogé aux quatre axes fixés : harmonie du territoire, solidarité interterritoriale, traitement équitable et renforcement de la collectivité au sein d'un environnement plus large.

Tout en mettant l'intercommunalité sur les rails de la transition énergétique ?

J.P. Il ne s'agit pas de réaliser tel ou tel équipement simplement au nom de la transition énergétique, mais bien de la prendre en compte dans tous les projets, sans exception. Piscine, conservatoire ou méthaniseur concourent ainsi tous les trois à la transition énergétique.

La CAPI porte également une véritable ambition culturelle ?

J.P. La culture se trouve au cœur du lien social. Le conservatoire est un élément d'un grand tout qui comprend le PLEA (Plan local d'éducation artistique) et ses 8 000 élèves, les publics des scènes de musiques actuelles des Abattoirs, du Théâtre de la CAPI, le Vellein, le réseau des médiathèques, du Conservatoire… La politique culturelle permet à des milliers de Capisérois d'accéder à la culture sous des formes très variées. Cette diversité est la marque de sa réussite.

Quelles sont les priorités des mois à venir ?

J.P. D'abord finaliser les projets structurants en cours. Puis conserver notre sérénité et notre harmonie, malgré la réforme imposée par l'État. Et surtout, préparer la suite. À ce titre, j'ai souhaité que les élus et services réfléchissent aux contours de la CAPI 2030. Pour cela, il faut regarder au-delà de l'horizon. Cela demande d'anticiper les grandes tendances sociétales, technologiques, économiques… Nous sommes totalement mobilisés sur cet enjeu qui dépasse largement le mandat actuel.

* Un investissement de 15 M€, le plus important de la CAPI, a permis de doubler la capacité de traitement des eaux de la station d'épuration de Traffeyère.

Sommaire

Entretien

02 **Regarder au-delà de l'horizon Jean Papadopulo, Président de la CAPI**

05 **L'éditorial du Président**

Ça se passe ici

06 **Bourgoin-Jallieu : le projet « quartier gare » est sur les rails**

07 **Zoom sur les Abattoirs**

08 **Corporace CAPI, une autre façon de courir en entreprise !**

09 **Save the date : the Mud Day**

10 **La Biennale de la logistique double la mise**

11 **On se dit tout !**

12 **Assiettes étoilées**

13 **Flexibus étoffe son offre**

14 Dossier

PÉPINIÈRE D'ENTREPRISES : LIBÉRER LES ÉNERGIES

À votre service

20 **Politique de la ville : les mots pour le dire et pour le vivre**

21 **Rénovation urbaine : la solidarité en action**

22 **Développement durable : réduire mes déchets**

23 **Transport : tout doux**

24 **Sport : le CAPI Raid qu'il vous faut !**

26 **Culture : avec le Conservatoire, oser !**

27 À vos agendas

Toutes les dates de vos sorties culturelles

PRINTEMPS 2019 - Numéro 39

ICI LA CAPI est une publication éditée par la CAPI.
Communauté d'Agglomération Porte de l'Isère (CAPI)
17 avenue du Bourg - BP 90592
38081 L'Isle d'Abeau cedex
Tél. : 04 74 27 28 00 - Fax : 04 74 27 69 00
capi@capi38.fr - www.capi-agglo.fr
Direction de la publication : Jean Papadopulo
Directrice de la rédaction : Yasmina Hattabi
Journaliste : Patrick Genet
Création graphique et mise en page : Sphère Publique
Impression : Imprim'Rotos Vincent
Crédit photos : Franck Crispin, Martial Couderette, Département de l'Isère, DR

Photo de couverture : Franck Crispin

Papier recyclé

© Franck Crispin

© Franck Crispin

© Martial Couderette

© Boukla Fabien

© Franck Crispin

© Franck Crispin

Faire vivre et respirer notre territoire

Notre territoire est fort de sa situation géographique centrale au cœur de l'arc Alpin. Nous devons actionner tous les leviers existants et donner toute l'impulsion nécessaire pour relever les défis économiques tout en intégrant une transition énergétique raisonnée et équilibrée dans les projets de développement. Nous soutenons le tissu local en investissant sur le territoire, financièrement, techniquement et humainement.

Je suis intimement persuadé que nous avons un rôle majeur dans la lutte contre le réchauffement climatique. Agir au niveau local, par la production d'énergies vertes, le développement des modes de transports alternatifs à la voiture, en préservant la biodiversité, en innovant sur les modes d'éclairages publics, en proposant des solutions nouvelles de tri des déchets et en protégeant la ressource en eau marque notre volonté d'être acteur de la transition énergétique.

La question du transport est centrale face aux enjeux économiques et de transition énergétique. En étoffant l'offre Flexibus, la CAPI répond à la demande des salariés de notre territoire de pouvoir se rendre sur leur lieu de travail en transports collectifs. Cette décision s'inscrit pleinement dans ma volonté d'accompagner les habitants qui le souhaitent vers l'utilisation de modes de transport durable.

Je vous souhaite à toutes et tous une bonne lecture.

Avec tout mon engagement et ma sympathie,

© Franck Crispin

Jean Papadopulo,
Président de la CAPI

EN BREF

DR

BOURGOIN-JALLIEU : LE PROJET « QUARTIER GARE » EST SUR LES RAILS

EN DÉPLACEMENT DANS LE NORD-ISÈRE LE 15 FÉVRIER, Julien Denormandie, ministre de la Cohésion des territoires et des Relations avec les collectivités territoriales a découvert l'avancement du projet d'aménagement du quartier gare de Bourgoin-Jallieu. Assurant la continuité urbaine entre le centre-ville et le nouveau quartier sud, la passerelle de franchissement des voies est en cours de réalisation. Après plusieurs réunions publiques d'information en 2018, la phase de concertation a été clôturée en février. Son bilan fera l'objet d'une délibération en Conseil communautaire CAPI. Le dossier de création de la ZAC est en cours d'élaboration. Les études sur la mise en valeur du Bion ont été lancées en janvier, celles sur l'accessibilité modes doux à la gare le seront au printemps.

MÉDIATHÈQUES CAPI : DU NOUVEAU SUR LE RÉSEAU !

DR

Depuis le 1er janvier 2019, la bibliothèque de Vaulx-Milieu a rejoint le réseau des médiathèques de la CAPI. Accessible et lumineux, ce nouvel espace de découverte et de connaissance de 66 m² vous propose de bénéficier dans les meilleures conditions d'une offre culturelle de qualité (plus de 6 400 livres, 15 abonnements revue, fonds spécifique : livres en gros caractères) et de proximité. Une salle d'activités attenante est également à votre disposition. Son catalogue intégrera cette année le portail documentaire de la CAPI.

En savoir plus :
Bibliothèque CAPI à Vaulx-Milieu :
15h45-18h30 les lundis, mercredis et jeudis
8, place de l'Église
04 74 99 85 16
www.portail-mediatheques.capi-agglo.fr

ILS SONT LA CAPI

Marie Dragic est l'une des figures de proue de la scène culturelle capiséroise. Connue des plus petits comme des plus grands, la conteuse intervient régulièrement dans les crèches, relais d'assistants maternels, médiathèques et bibliothèques du territoire. Elle était d'ailleurs à l'affiche de la série des spectacles proposés récemment dans le cadre de la tournée Quand CAPI conte ! Depuis ses débuts, il y a vingt ans, Marie a su cultiver l'interaction avec ses publics. *« Vous devez savoir vous adapter à la réaction d'un enfant à l'histoire que vous lui racontez »,* aime-t-elle préciser. De fait, la liberté et l'improvisation sont au cœur de son art. *« Il faut être libre pour exercer, donner vie à un texte et laisser l'oralité le transformer, souligne-t-elle. D'un spectacle à l'autre, le texte n'est jamais le même. »* Se nourrissant volontiers des littératures d'Afrique, du Maghreb ou du monde slave, Marie invite ses auditeurs au voyage.

Suivez-la sur www.mariedragic-conteuse.com

© Marie Dragic

ZOOM

RÊVER L'IMPOSSIBLE EN INVITANT DES PUBLICS DE TOUS ÂGES À VOYAGER AUTOUR DES MUSIQUES HYBRIDES ET DES ARTS NUMÉRIQUES ! C'est le défi relevé par le festival Electrochoc, du 16 au 30 mars derniers. Cette 14e édition a démontré, une fois de plus, à quel point la scène de musiques actuelles Les Abattoirs pouvait faire battre le cœur de la CAPI au rythme des sons d'aujourd'hui… et de demain !

Portée par la CAPI, avec le soutien actif de la Direction Régionale des Affaires Culturelles, de la Région Auvergne-Rhône-Alpes et du Département de l'Isère, la scène de musiques actuelles Les Abattoirs se développe depuis 15 ans dans un environnement musical et culturel en perpétuelle mutation. Sa réussite est aussi celle d'une équipe (de gauche à droite, du 1er au 3e rang) : **José Molina** (directeur, permanent), **Mylène Fedelli** (régisseuse lumière, intermittente), **Agathe Blochet** (chargé de production, permanente) et **Thierry Bichascle** (régisseur général, permanent) ; **Marion Robin** (assistante administrative, permanente) **Livia Canavesio** (chargée d'action culturelle, permanente), **Clément Lavitola** (assistant communication, permanent), **Zoé Salamand** (stagiaire production) et **Francis Debarre** (administrateur, permanent) ; **Arno Babieri** (régisseur lumière, intermittent), **Arthur Lorella** (communication, permanent), **Florian Morineaux** (régie Studio, permanent) et **Arnaud Chevalier** (régisseur son, intermittent).

© Franck Crispin

EN BREF

UNE AUTRE FAÇON DE COURIR EN ENTREPRISE !

JEUDI 27 JUIN, GOÛT DU CHALLENGE, BONNE HUMEUR ET CONVIVIALITÉ SERONT ENCORE AU RENDEZ-VOUS DE L'ÉDITION 2019 DE LA CORPORACE CAPI, ORGANISÉE CETTE ANNÉE DANS LE CADRE IDYLLIQUE DU GOLF DES 3 VALLONS.

Devenue le plus grand circuit de course à pied inter-entreprises en région Auvergne-Rhône-Alpes, la Corporace valorise l'esprit d'équipe, le dépassement de soi et participe à une meilleure cohésion de groupe au sein des entreprises engagées.
Nouveauté 2019 : le relais duo offre la possibilité de faire la course à deux pour (un peu) moins d'efforts mais plus de partage !
Et côté animations : initiation au golf, 30 mètres chrono, marche nordique, mur digital sportif, volley, pétanque… La Corporace est aussi un événement solidaire : 1 € par dossard sera reversé à une association caritative locale.

En savoir plus : www.corporace.fr

3 idées pour… préserver notre ressource en eau

1. ADOPTER LES BONS GESTES POUR ÉCONOMISER L'EAU

- faire la chasse aux fuites ;
- prendre des douches plutôt que des bains ;
- économiser l'eau du robinet (en moyenne 12 litres par minute !)
- installer une chasse d'eau à double débit ;
- n'utiliser le lave-vaisselle que lorsqu'il est plein ;
- privilégier l'irrigation au goutte-à-goutte pour arroser ses plantes ;
- récupérer les eaux de pluie.

2. SE RAPPELER QUE LE RÉSEAU D'ASSAINISSEMENT N'EST PAS UNE POUBELLE

Un système d'assainissement est conçu pour recevoir uniquement des eaux usées domestiques et des eaux pluviales. Tous les déchets comme les lingettes et autres objets susceptibles de constituer des fils difficilement solubles ou biodégradables (sacs plastiques, serviettes hygiéniques, cotons-tiges, morceaux de tissus…) doivent être évacués avec les ordures ménagères. Ils peuvent provoquer des dysfonctionnements du réseau et impacter le confort (mauvaises odeurs, impossibilité d'évacuation des effluents, débordements…), l'environnement et la santé publique (dégagement de gaz toxiques ou explosifs).

3. PRENDRE SOIN DE SES RÉSIDUS PHARMACEUTIQUES

Même si les concentrations dans l'eau sont très faibles, il est démontré que certains résidus pharmaceutiques ont des effets mesurables sur différentes espèces aquatiques (en particulier poissons et batraciens). Ils peuvent aussi représenter un risque lié à l'exposition chronique de l'être humain aux résidus de médicaments, par contact avec l'eau ou par consommation d'eau et/ou de poissons et avec le développement de souches de bactéries résistantes aux antibiotiques. Ces résidus doivent donc être déposés en pharmacie.

THE MUD DAY

BALCONS DU DAUPHINÉ
PORTE DE L'ISÈRE 2019

SAVE THE DATE !

11 mai

TOUTES LES INFOS SUR THE-MUDDAY.COM

LES CHIFFRES

6e édition
7 km - 11 obstacles
13 km - 22 obstacles

15 000 visiteurs

6 500 Mud Guys

3 000 Mud Kids
Parcours enfants 6-15 ans

500 Commandos (entreprises)

500 bénévoles

Un événement pour tous

Avec 15 000 participants, cet événement d'envergure régionale est le cadre idéal pour vos actions sportives, sociales, de cohésion d'équipe, solidaires, d'accès à l'emploi, d'inclusion.

Une seule mission : créer du lien auprès de tous les acteurs de la CAPI !

POUR QUI ?

Particulier

Mud Guy (participant)
Bénéficiez d'un tarif préférentiel « résident CAPI »

Solidaire
Devenez parrain ! L'année dernière, 400 dossards ont été offerts à des personnes en situation de fragilité.

Mud Friend (bénévole)
Montez à bord ! 500 bénévoles nécessaires pour cette édition 2019 issus du territoire et du tissu associatif.

Professionnel

Team Building
Vivez une inoubliable expérience de cohésion d'équipe avec votre coach Camille LEVAST (ancien joueur CSBJ)

Mud Dating
Dénichez vos futurs collaborateurs lors d'un Job Dating atypique

Mud Pro
Faites la promotion de votre savoir-faire, de vos produits au cœur du Village de l'événement

Solidaire
Soutenez une action solidaire fondée sur les valeurs du sport

Une épreuve locale
86 % de participants issus de Rhône-Alpes
Parcours et eau gérés par des agriculteurs et artisans locaux

propre
91 % des déchets revalorisés

© Boukla Fabien

EN BREF

© ArtyFAN – Pôle d'Intelligence Logistique

LOGISTIQUE : LA BIENNALE DOUBLE LA MISE

AVEC UNE FRÉQUENTATION EN HAUSSE DE 23 % (1600 VISITEURS) par rapport à l'édition précédente, la Biennale de la logistique 2019, organisée du 5 au 7 mars derniers par le pôle d'intelligence logistique et ses partenaires, dont la CAPI, a atteint son objectif : mieux faire connaître les enjeux de la filière, valoriser ses métiers et toucher de nouveaux publics. 900 lycéens et collégiens (+ 12,5 %) ont été accueillis par 30 professionnels ! Le succès était aussi au rendez-vous du championnat des caristes, du challenge étudiant et des forums emploi et innovation. Mention spéciale, enfin, pour les simulateurs de conduite poids lourds et chariot élévateur, avec leurs casques de réalité virtuelle, et pour l'ensemble des animations du pôle démo (jeux, chasse aux risques…).

© Gaudi Lab

ÉCONOMIE: TOUT POUR L'EMPLOI

La CAPI était partenaire du Forum pour l'emploi 2019 de Bourgoin-Jallieu, organisé à la salle polyvalente le 14 mars dernier. Pour sa 5e édition, ce rendez-vous a innové en invitant les filières industrie, transports, logistique (présence du pôle d'intelligence logistique) et services à la personne à apporter un éclairage sur leurs métiers lors de « rencontres » dédiées. Accueilli également pour la première fois par le Forum, le stand mobilités a permis à la CAPI, au réseau RUBAN, à la solution de covoiturage Lane ou encore à l'association Osez l'Vélo, de présenter différents modes de déplacements pour se rendre au travail tout en limitant ou réduisant son impact carbone. En quatre ans, le Forum pour l'emploi de Bourgoin-Jallieu a déjà permis à plus de 1000 demandeurs d'emploi de trouver un poste ou une formation.

CULTURE

90 ANS ET TOUJOURS JEUNE !

Fondé en 1929 par le peintre Victor Charreton, le musée de Bourgoin-Jallieu fête ses 90 ans cette année. L'occasion de revenir sur l'histoire des Amis des arts et de leurs successeurs, les Amis du musée. Jusqu'à fin 2019, les visiteurs pourront admirer chaque mois un nouvel objet acquis ou restauré entre 2000 et 2017. Exposées avec une scénographie spécifique dans le parcours permanent, ces pièces témoigneront des orientations scientifiques prises par le musée, du travail mené sur les collections, à l'ombre des réserves.
Une riche programmation les accompagnera : discussions avec des professionnels, accès aux réserves, ateliers enfants et familles. Les premiers dimanches de chaque mois, « Un mois, une œuvre » offrira un temps de découverte privilégié.
Les deuxièmes mardis de chaque mois, ce rendez-vous sera même suivi d'un plat et d'un café partagés. Une publication réalisée en partenariat avec les Amis du musée célébrera également cet anniversaire exceptionnel.

INNOVATION

LA CAPI FAIT PREUVE D'ASTUS...

Après les grands ateliers Innovation architecture (GAIA), qui accueillent depuis 2002 étudiants, enseignants, chercheurs, industriels, professionnels, acteurs des territoires pour mener des projets croisant architecture, ingénierie et art, une seconde plateforme va entrer en service en 2019. Baptisée ASTUS, elle offre aux PME l'opportunité de développer des programmes de R&D ou d'innovation et aux industriels de mener des projets partenariaux en consortium hors de leurs centres de recherche.
Avec la Maison des Compagnons du devoir située à proximité, les GAIA et ASTUS composent le Campus de la construction durable, pôle d'excellence régionale créé autour de compétences et d'expertises capable de trouver ensemble les solutions d'avenir pour « mieux habiter demain ».

On se dit tout

LES QUESTIONS DES CAPISÉROIS

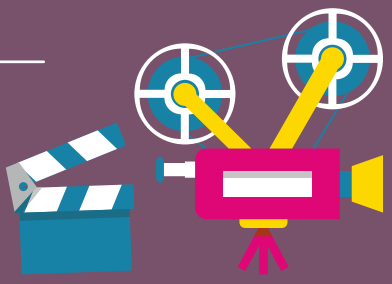

Existerait-il une activité de groupe, culturelle, ludique et en extérieur dont mon fils et ma fille pourraient profiter lors des prochaines vacances de printemps ?

➤ **Vos enfants ont envie d'histoires, de jeux, de convivialité et de plein air ?** De retour avec le printemps, l'animation « Bib de rue » est faite pour eux ! Proposée au jeune public par le réseau des médiathèques de la CAPI, elle offre la possibilité de se cultiver et de s'amuser gratuitement, en famille ou entre copains.

Vos rendez-vous « Bib de rue » :

• médiathèque CAPI à L'Isle d'Abeau,
en partenariat avec la ludothèque municipale : mardi 16 avril de 10h à 12h au parc des Trois Vallons, mardi 23 avril de 10h à 12h à Fondbonnière ;

• médiathèque CAPI à Villefontaine,
en partenariat avec la bibliothèque municipale : jeudi 18 avril de 10h à 12h au quartier des Roches, jeudi 25 avril de 10h à 12h au quartier des Fougères.

EN SAVOIR PLUS :
portail-mediatheque.capi-agglo.fr

Actuellement en collège, mon fils s'intéresse beaucoup à l'audiovisuel. Vers quel établissement pourrait-il se tourner s'il souhaitait vraiment s'orienter vers ces métiers ?

➤ **Avec le design, le BTS audiovisuel fait justement partie des formations proposées par le lycée Léonard de Vinci, à Villefontaine.** Une cinquantaine d'étudiants sont accueillis chaque année, répartis en cinq options :

- gestion de la production
- technique d'ingénierie et exploitation des supports
- métiers de l'image
- montage et post-production
- métiers du son

La formation dispose des équipements les plus performants pour préparer les étudiants aux nouveaux métiers de l'audiovisuel.

EN SAVOIR PLUS :
Lycée Léonard de Vinci :
04 74 96 75 26 / 04 74 96 75 27
(secrétariat section audiovisuelle)
www.ac-grenoble.fr/vinci

Nous venons de nous installer sur la CAPI. L'un de nos jeunes enfants est en situation de handicap. Des possibilités d'accueil spécifiques sont-elles possibles ?

➤ **Proposer un accueil adapté** au sein de structures d'accueil classiques, aux enfants en situation de handicap, atteints d'une affection chronique ou de tout autre problème nécessitant un traitement ou une attention particulière constitue l'un des objectifs majeurs pour la CAPI. Pour cela, un Projet d'accueil individualisé (PAI) est élaboré par le médecin référent de la Direction Petite enfance, en lien avec les familles et en étroite collaboration avec l'ensemble des partenaires médicaux et socio-éducatifs qui interviennent auprès de l'enfant.

POUR TOUS RENSEIGNEMENTS, UN CONTACT UNIQUE :
Point information Petite enfance – 04 74 96 78 87 – pointinfope@capi38.fr

EN BREF

© PhotoTalk

ASSIETTES ÉTOILÉES

VOUS AVEZ TOUJOURS RÊVÉ DE CUISINER COMME UN(E) CHEF POUR RÉGALER VOS PROCHES ET AMIS ? Pousser la porte de l'association Gastronomia et les arts de la table. Vous y trouverez forcément les conseils qu'il vous faut. Lorsqu'il est question de recettes et de services, de saveurs et de savoir-faire, Christian Genon sait de quoi il parle ! Après être passé dans les plus grandes maisons (Troisgros, Bernard Loiseau et Marc Haeberlin notamment) et fait saliver les téléspectateurs (France 3, TLM), il a décidé de transmettre ses connaissances du territoire aux particuliers par l'intermédiaire de cours proposés tous les lundis (19h30-22h) au Centre Colucci de L'Isle d'Abeau.
À vos fourchettes !

En savoir plus : gastronomia-les-arts-de-la-table@gmx.fr – 06 10 02 12 36

LA CAPI AU SPRINT !

EN 2019, LA CAPI SOUTIENT À NOUVEAU LE RHÔNE-ALPES ISÈRE TOUR.
23 équipes en provenance de 14 pays différents seront au départ de l'épreuve cycliste internationale phare du territoire. Villefontaine accueillera l'arrivée de la première étape, jeudi 9 mai.
Les coureurs arriveront de Charvieu-Chavagneux. Après 145 km de course, ils termineront leur périple par trois tours d'un circuit comprenant une redoutable côte dans La Verpillière avant de franchir la ligne d'arrivée boulevard de Villefontaine.
Retransmission des images des derniers kilomètres sur écran et nombreuses animations tiendront les spectateurs en haleine jusqu'à la fin de l'étape, notamment une tombola gratuite avec de nombreux lots dont un voyage en Égypte.
Le samedi 8 juin, ce sera au tour de la Classique des Alpes Juniors de s'élancer de Ruy-Montceau pour la 5e année consécutive. La CAPI est également partenaire de cette épreuve internationale comptant pour la Coupe de France, la seule permettant aux futurs talents du cyclisme de découvrir la montagne avec 115 km de course jusqu'à La Bridoire, en Savoie.

TRANSPORTS

LANE COVOITURAGE DOMICILE-TRAVAIL GARANTI !

En phase de test depuis le printemps 2018, Lane, service de mobilité destiné aux populations urbaines et périurbaines qui se déplacent vers et depuis la ville, est désormais en mesure d'annoncer les premiers résultats de son exploitation. Avec plus de 150 conducteurs engagés par semaine et plus de 8000 trajets réalisés en temps réel, Lane peut ainsi garantir une qualité de service comparable à celle d'un transport urbain (5 min en moyenne d'attente le matin) entre Bourgoin-Jallieu et Saint-Priest. Une première en France, et le service entend accélérer son expansion dans les prochaines semaines. Pour preuve, un arrêt de covoiturage a été implanté à Bourgoin-Jallieu, à proximité de la gare SNCF. Avant son ouverture aux passagers, les conducteurs sont invités à proposer leur trajet sur l'application lors de leurs déplacements vers Lyon. Une offre de lancement est prévue pour les aider à amortir leurs frais de trajet pendant cette phase de test !

Renseignements et inscriptions : www.lanemove.com

DU NOUVEAU POUR LE PARKING RELAIS «CHESNES A43»

Les travaux d'extension du parking sont terminés et les 135 nouvelles places de stationnement sont désormais accessibles au public. Vous disposez ainsi de 268 places de parking contre 133 auparavant. Le parking relais «Chesnes A43» à Saint-Quentin-Fallavier (échangeur autoroutier n°5) est desservi par le service Flexibus du réseau RUBAN et par les lignes TransIsère 1920, 1930 et 1940. Avec sept parkings de covoiturage et parkings relais, la CAPI propose donc désormais un total de près de 700 places de stationnement.

DR

Quoi de neuf ?

FLEXIBUS ÉTOFFE SON OFFRE

Pour répondre aux demandes des entreprises de la ZA de Chesnes et à la hausse de la fréquentation, plusieurs évolutions sont en place depuis le 4 mars 2019.

Création d'une 5e zone de desserte

Elle desservira notamment la zone de Malatrait.
Ce nouveau découpage des zones de desserte permet d'améliorer la qualité de service en renforçant la ponctualité.

Desserte de la ZA Chesnes pour 5 h

Nouveau départ pour une arrivée aux entreprises à 5 h du matin.
Deux retours ont également été créés à 5 h et 7 h vers le centre-ville de Villefontaine et le centre commercial de L'Isle d'Abeau.

Renforcement de la desserte de Saint-Quentin-Fallavier et de l'A43

Passage dans le centre de Saint-Quentin-Fallavier et nouveaux horaires de passages à la gare.
Pas de réservation nécessaire.
Horaires de passage par le parking relais A43 renforcés pour améliorer les correspondances avec le réseau TransIsère.

Une desserte de la gare de La Verpillière plus régulière et plus tôt

Départs La Verpillière → ZA Chesnes toutes les heures, de 5h30 à 16h30.
Retours ZA Chesnes → Gare de La Verpillière toutes les heures, de 6h05 à 20h05. Horaires harmonisés, plus lisibles et faciles à retenir.

Ligne H

La ligne H dessert désormais la gare SNCF de La Verpillière et le Parc technologique en passant par The Village, du lundi au vendredi, toute l'année. Liaison vers le centre de Villefontaine également possible par correspondance via les lignes A ou B, arrêt Rond-Point de Muissiat.

Renseignements et réservations :

Par téléphone :
Espace RUBAN
04 74 94 62 03
Ouvert du lundi au vendredi 7h-20h.

Par Internet :
rubantransport.com
rubrique Flexibus
Réservation au plus tard la veille avant 19h30

© Alvarez

DOSSIER

Parce que l'innovation est indispensable au dynamisme économique d'un territoire, la CAPI soutient les nouvelles formes d'entrepreneuriat.

Lancée en partenariat avec la région Auvergne-Rhône-Alpes et la ville de Bourgoin-Jallieu, CAPI Entreprendre, la Pépinière offre aux créateurs d'entreprise un lieu et des services dédiés pour les accompagner dans le développement de leur activité. Les premières entreprises accueillies témoignent dans ce dossier.

Photos : Franck Crispin

KREATIS

L'innovation est au cœur du développement international de Cehtra et de sa filiale Kreatis, deux sociétés basées à L'Isle d'Abeau. Pour la CAPI, c'est aussi un enjeu clé pour renforcer l'attractivité du territoire.

Créée en 2014, Kreatis développe des modèles capables de prédire les dangers des substances chimiques et, ainsi, remplacer de longues et coûteuses expérimentations en laboratoire. L'identification de ces dangers permet à Cehtra, maison-mère dont une agence est également basée à L'Isle d'Abeau, de préparer les dossiers réglementaires de ses clients, acteurs du secteur de la chimie au sens large.
Objectif : garantir la sécurité pour la santé humaine et pour l'environnement lors de la production des substances chimiques et de leur utilisation dans des produits chimiques à usage professionnel ou destinés aux consommateurs.
« Nos modélisations nous ont permis d'évaluer des centaines de substances chimiques dans les délais imposés par le règlement Reach mis en place par l'Union européenne », se réjouit Paul Thomas, vice-président de Cehtra et président-fondateur de Kreatis. L'innovation fait partie intégrante de l'ADN de ces deux sociétés. Leur présence au sein du Club de l'innovation créé fin 2015 par la CAPI et la Chambre de commerce et d'industrie (CCI) Nord-Isère relevait donc de l'évidence. *« Nous installer sur le territoire de la CAPI nous permet d'être à la fois proches d'un grand nombre de nos clients situés à Lyon, Voiron ou Grenoble et de l'aéroport Lyon Saint-Exupéry. »* Une impérieuse nécessité pour se rendre facilement en Allemagne, Angleterre, Belgique, Espagne, Finlande, au Canada ou en Inde, pays où des agences de Cehtra sont également implantées. Leader en France dans son domaine, la société capiséroise affiche clairement ses ambitions internationales… sans oublier son enracinement local. *« Le Club de l'innovation est idéal pour participer à une réflexion collective ou faire profiter d'autres entreprises de notre expérience sur l'écoconception ou les perturbateurs endocriniens »,* confirme Paul Thomas.

L'INNOVATION EN PARTAGE

Le Club de l'innovation rassemble une trentaine d'entreprises du territoire, PME comme groupes internationaux. Autour de rencontres régulières, il favorise les échanges autour de la conduite de l'innovation, les collaborations stratégiques, crée des opportunités de coopération et renforce les liens entre acteurs économiques, experts universitaires et institutions locales.

En savoir plus :
economie.capi-agglo.fr/agenda/club-de-linnovation-capicci-nord-isere

Vincent Chriqui, maire de Bourgoin-Jallieu et vice-président Stratégies métropolitaines et prospectives de la CAPI aux côtés de **Jean Papadopulo**, président de la CAPI ont inauguré CAPI Entreprendre, la Pépinière le 18 décembre dernier.

OROK

Née en mai 2018, Orok introduit la robotique mobile sur le tarmac des aéroports. Ambition : automatiser le transport des bagages entre le centre de tri et l'avion, remplaçant ainsi *« une tâche répétitive et source d'erreur par une solution apportant fiabilité et sécurité »*, explique Pierrick Boyer, cofondateur et directeur exécutif.

Quelles sont vos perspectives de développement ?
« Dans les mois à venir, développer un premier prototype et trouver des clients pour des expérimentations en conditions réelles, annonce Pierrick. Fin 2019, passer en mode industriel afin de commencer à vendre notre solution courant 2020. Nous visons une production de masse de 500 à 600 unités par an. Ensuite, apporter de nouvelles fonctionnalités au produit. »

Pourquoi avoir choisi une première implantation à CAPI Entreprendre, la Pépinière ?
« Nous souhaitions être implantés à proximité de l'aéroport Lyon Saint-Exupéry, explique Pierrick. *Nous avons conclu un partenariat avec l'un des assistants en escale* de la plateforme. »* Outre le fait de disposer de locaux spacieux associant atelier et bureaux, « *pouvoir bénéficier de sols industriels capables de supporter le poids de machines de plus de 1,5 tonne a compté »,* ajoute William Lambert, cofondateur et directeur technique.

Quel conseil donner à un(e) Capisérois(e) qui souhaiterait se lancer dans l'aventure entrepreneuriale ?
« Ne jamais oublier que la valeur ajoutée apportée au client est la vraie bonne idée, celle sur laquelle vous pourrez construire un projet, souligne William. Et rester ouvert aux remarques, bonnes ou mauvaises. Il faut en tenir compte pour progresser. »

Comment définiriez-vous le territoire de la CAPI en un mot ?
« Sa capacité d'innovation mérite d'être soulignée, répondent en chœur Pierrick et William. *La pépinière est une excellente idée, tout à fait dans l'air du temps. »*

* L'assistance en escale couvre l'ensemble des opérations à effectuer sur l'avion au sol, son chargement et le service aux voyageurs.

INITIATIVE NORD ISÈRE

Parmi les adhérents de « CAPI Entreprendre, la Pépinière », Initiative Nord Isère fait figure d'exception par son statut, associatif, et sa mission. Membre du réseau national Initiative France (plus de 220 antennes locales), Initiative Nord Isère aide la création-reprise-développement d'entreprises et pérennise leur activité.

« Nous leur proposons à la fois un financement pour démarrer et un accompagnement sur la durée, dans le cadre de prestations gratuites, pour que les entrepreneurs aidés réussissent », **indique Jacques Montabert, président d'Initiative Nord Isère.**

Soutenue financièrement par le Fonds Social Européen, la région Auvergne-Rhône-Alpes et la CAPI, Initiative Nord Isère propose des solutions de financement : prêt d'honneur - sans demande de garantie personnelle ni intérêt aux porteurs de projet. *« L'entrepreneur peut ainsi renforcer son apport personnel pour solliciter un emprunt bancaire »,* **précise Céline Delicourt, chargée de mission Initiative Nord Isère pour le territoire de la CAPI. *« Nous accompagnons les personnes dans la préparation de leur dossier de demande de prêt qui sera ensuite présenté en comité d'agrément. Après validation, l'entrepreneur est accompagné pendant toute la durée de remboursement du prêt. Le suivi peut aussi prendre la forme d'un parrainage assuré par un chef d'entreprise bénévole. Des rencontres entre entrepreneurs financés sont aussi organisées pour rompre leur isolement. »*** **Résultat : au bout de trois ans, neuf entreprises sur dix sont encore en activité.**

« CAPI Entreprendre, la Pépinière favorise l'implantation de nouveaux acteurs économiques sur le territoire, renforce sa dynamique et marque l'engagement des collectivités pour la création d'entreprise », **souligne Marjory Travincek, chargée de communication Initiative Nord Isère. *« Nous couvrons toute la CAPI, mais être présent ici assure un fléchage efficace sur notre activité »,*** **confirme Jacques Montabert.**

CIA TP

Créée fin 2016, CIA TP (Compagnie Ibrir Allaoui) est une entreprise de travaux publics spécialisée dans les chantiers de génie civil, terrassement et VRD (voirie et réseaux divers : canalisations autour des bâtiments, tout réseau enterré).

Elle compte d'abord développer son activité en travaillant avec des partenaires essentiellement présents sur le territoire de la CAPI. *« Nous nous adaptons à chaque projet, plus facilement qu'une structure plus importante,* souligne Noreddine Allaoui, gérant et responsable de travaux. *Nous pouvons répondre aux demandes des grandes entreprises en sous-traitance comme à celles des collectivités ou des particuliers ».*

Quelles sont vos perspectives de développement ?

« Notre souhait est de nous stabiliser et d'embaucher d'ici 2 ans. Passer à cinq salariés nous permettrait de répondre à de nouvelles demandes et de suivre plusieurs chantiers en simultané. Pour autant, nous souhaitons rester une entreprise à taille humaine et plutôt familiale. Notre objectif à dix ans ? Avoir pérennisé l'activité et être reconnus sur la région. »

Pourquoi avoir choisi une première implantation à CAPI Entreprendre, la Pépinière ?

« Nous avons été séduits par la possibilité de bénéficier d'un espace de rangement et de stockage sécurisé à un coût attractif. Intégrer CAPI Entreprendre, la Pépinière permet d'échanger avec d'autres artisans, d'être accompagné et de trouver les bons partenaires pour pérenniser l'activité. Cela nous apporte aussi une réelle visibilité. »

Quel conseil donner à un(e) Capisérois(e) qui souhaiterait se lancer dans l'aventure entrepreneuriale ?

« Se donner le temps de la réflexion et se renseigner sur les différents dispositifs existants pour démarrer. Se lancer, c'est ne pas avoir peur et apprendre de ses erreurs. Se tromper n'est pas forcément synonyme d'échec et peut même ouvrir de nouvelles voies. »

Comment définiriez-vous le territoire de la CAPI en un mot ?

« Dynamisme. On sent que ça bouge dans le bon sens. »

AXE RENO

Axe Reno est spécialisée dans la rénovation de « second œuvre » : réfection de sol, peinture, isolation, cloisonnement, mobilier sur mesure, agencement intérieur, pose de cuisine et de salle de bains…

« *Nous pouvons intervenir pour changer l'intérieur d'un local de A à Z, hors gros œuvre* », précise Damien Gosset, gérant de la jeune entreprise. Positionnée essentiellement sur un marché professionnel (aménagement de boutiques et de bureaux), Axe Reno répond également à des demandes de particuliers à la recherche d'une vraie valeur ajoutée. « *Anthony Coupin, mon associé, est menuisier-ébéniste,* ajoute-t-il. *Il a travaillé sur des rénovations de maisons de maître, de châteaux… Nous répondons à des clients exigeants qui veulent que le rendu soit de grande qualité et puisse durer dans le temps.* »

Quelles sont vos perspectives de développement ?

« Dans les trois prochaines années, nous souhaitons nous orienter quasiment à 100 % vers une clientèle de professionnels en développant une spécialisation sur les bois et sur les résines. Chargées en quartz, ces résines demandent un savoir-faire très spécifique et assez rare pour lequel nous disposons d'une certification. Nous espérons également intégrer deux apprentis dans la structure. D'ici dix ans, notre objectif et de répartir à parts égales notre activité entre des interventions directes et du conseil en tant que maître d'œuvre. »

Pourquoi avoir choisi une première implantation à CAPI Entreprendre, la Pépinière ?

« Intégrer cette structure nous permettait de bénéficier d'une surface de 100 m² bien située par rapport à notre clientèle. La possibilité de tisser des liens avec les autres entreprises de la Pépinière et de compter sur l'entraide entre sociétés qui débutent nous a aussi séduits. Ne pas être tout seul au quotidien, pouvoir renforcer et entretenir un réseau est important. »

Quel conseil donner à un(e) Capisérois(e) qui souhaiterait se lancer dans l'aventure entrepreneuriale ?

« Pas de mal à essayer : le plus gros risque, c'est que ça marche. Être bien entouré, savoir répartir son temps et son énergie car on ne peut pas tout faire. Il faut prendre le temps de réfléchir à sa stratégie sans pour autant hésiter trop longtemps à se lancer. »

Comment définiriez-vous le territoire de la CAPI en un mot ?

« C'est un territoire d'artisans où l'on trouve une vraie richesse de savoir-faire très pointus. C'est une force quand on travaille sur le qualitatif et le relationnel. »

Raymond Feyssaguet
vice-président Développement économique de la CAPI

CAPI Entreprendre, la Pépinière permet aux créateurs d'entreprise de pouvoir concrétiser leur projet dans les meilleures conditions. L'intelligence collective est à la base de la réussite de ce projet porté par la Région Auvergne-Rhône-Alpes, la CAPI et Bourgoin-Jallieu. Travailler ensemble en toute harmonie est indispensable pour développer l'économie sur le territoire, dans un esprit de proximité avec l'artisanat et les petites entreprises.

PAPA RÉGALE

Papa Régale est une jeune entreprise qui commercialise et livre des produits alimentaires sous la forme de recettes prêtes à cuisiner, auprès des particuliers.

« *Chaque semaine, nos clients choisissent parmi les six recettes de cuisine proposées par Paparegale.fr,* explique Cendrine Grinand, fondatrice et gérante de Papa Régale. *Nous livrons les ingrédients et la fiche explicative pour qu'ils puissent les préparer.* » Qualité des produits, réduction de l'impact écologique et circuits courts sont au rendez-vous ! « *Nous travaillons avec des artisans poissonniers ou fromagers, des producteurs de légumes et des éleveurs installés principalement en Nord-Isère, en privilégiant le bio et les producteurs qui suppriment ou réduisent les produits phyto-sanitaires* », confirme Cendrine.

Quelles sont vos perspectives ?

« Recruter du personnel pour les activités liées à la préparation de commandes, à la livraison et au développement commercial. Je vise une production de 50 à 60 commandes par semaine la première année et j'espère doubler ce rythme chaque année pour livrer 200 clients chaque semaine d'ici trois ans. »

Pourquoi avoir choisi une première implantation à CAPI Entreprendre, la Pépinière ?

« Notre marché et nos fournisseurs sont situés en Nord-Isère. Tout naturellement, nous recherchions un local idéalement situé pour réduire nos coûts et adapté à notre logistique. Bénéficier d'un accompagnement pendant la phase de démarrage de l'activité représente bien évidemment une chance supplémentaire pour réussir notre développement. »

Quel conseil donner à un(e) Capisérois(e) qui souhaiterait se lancer dans l'aventure entrepreneuriale ?

« Prendre conseil auprès des réseaux d'accompagnement d'entrepreneurs, par le biais des services de la CAPI et de la CCI Nord-Isère, s'entourer des bonnes personnes et foncer en gardant toujours confiance dans son projet ! »

Comment définiriez-vous le territoire de la CAPI en un mot ?

« En quatre mots, plutôt : dynamique à haut potentiel. »

BLS UP

Société de location de nacelles élévatrices, chariots élévateurs et chariots télescopiques, BLS UP permet aux professionnels de trouver les solutions les plus adaptées aux contraintes et exigences des travaux en hauteur. ***« Nous travaillons beaucoup avec les électriciens, chauffagistes et charpentiers, aussi avec le client final, commerce ou industrie,*** note Philippe Baret, dirigeant de l'entreprise. ***Intégrer la Pépinière nous a permis de trouver un local à loyer attractif bien implanté. Nous profitons également des échanges et de la cohésion du réseau né au sein de la structure. »***

PRODIGIALIS

La société compte deux associées : Amélie Bourdoncle, consultante en gestion et stratégie d'entreprise, et Angélique Marie qui propose un service de soutien aux entreprises en ressources humaines et administratif. ***« Notre objectif est de proposer une solution globale aux TPE »,*** précise Angélique Marie. ***« Nous avons choisi de rejoindre la Pépinière afin de faire partie de cette belle aventure, proposée par la CAPI, pour les entrepreneurs locaux »,*** ajoute Amélie Bourdoncle.

POLITIQUE DE LA VILLE

Les mots pour le dire et pour le vivre

L'apprentissage de la langue française et des valeurs de la République proposé par les Ateliers sociolinguistiques est au cœur des politiques menées en faveur de la cohésion sociale sur le territoire. Témoignages.

« *Quand je suis arrivée en France, je parlais quelques mots de français car je l'avais un petit peu appris à l'école, en Guinée, mais j'avais du mal à préciser ma pensée. J'avais peur d'aller vers les autres. Grâce aux cours de l'association Eva (Ensemble vers l'Alpha), j'ai pris confiance en moi. Cela m'a donné la force d'affronter les difficultés, de ne pas rester isolée et de m'intégrer totalement dans la vie française.* » Mariame suit une formation depuis 2014. Lorsqu'elle évoque le rôle joué par les bénévoles de l'association dans sa vie, elle n'hésite pas parler d'une seconde famille: *« Ils sont tout pour moi »*, affirme-t-elle. Au-delà de la seule pratique de la langue, Mariame a pu bénéficier d'une formation, mais aussi d'un véritable soutien et d'une chaleur humaine qui lui ont permis d'avancer. Aujourd'hui, elle donne même de son temps et de son énergie en participant à des activités de la Croix-Rouge, des Restos du cœur et des Jardins solidaires de Villefontaine. Ce parcours illustre les enjeux du Contrat de ville 2015-2020 porté par la CAPI en direction des quartiers dits « prioritaires » du territoire en matière de cohésion sociale, d'accès aux droits et de vivre-ensemble. La CAPI et l'État soutiennent ainsi le Centre ressources illettrisme de l'Isère pour animer un réseau de six structures d'apprentissage de la langue française et des valeurs de la République dans le cadre des Ateliers sociolinguistiques (ASL). Dans le quartier Servenoble de Villefontaine, Eva propose des cours à des groupes formés selon le niveau des apprenants et leurs besoins. *« Certains auront par exemple besoin d'être rapidement autonome dans la recherche d'un emploi »*, explique Marie-Agnès Lienard, sa présidente. *« Pouvoir être plus à l'aise dans les tâches du quotidien »* est le premier objectif de Boubacar. Pour Jennifer, pouvoir lire et écrire était indispensable pour *« retrouver une vraie vie sociale »*. Pour Fatoumata, c'est l'opportunité de *« découvrir la culture française et rentrer plus facilement en contact avec d'autres personnes »*.

EN 2017, 410 PARTICIPANTS, DONT 70 % DE FEMMES

Cinq structures :

CCAS de Bourgoin-Jallieu

CCAS de l'Isle d'Abeau

Association Ensemble vers l'Alpha

ASSFAM

Association OSE Savoir

© Franck Crispin

Contrat de ville

Le contrat de ville témoigne de l'engagement de la CAPI, de l'État et de leurs partenaires à agir en faveur du développement des quartiers dits « prioritaires ».
Établi pour la période 2015-2020 puis prolongé jusqu'en 2022, ce contrat de ville est construit autour de trois grandes thématiques dans lesquelles s'inscrivent des projets menés au bénéfice des habitants afin d'améliorer leur bien-être:

- **emploi et développement économique;**
- **cadre de vie;**
- **cohésion sociale.**

Ces projets, comme les ateliers socio-linguistiques ou le Programme national de renouvellement urbain phase 2, permettent d'améliorer la situation des quartiers les plus en difficulté et de diminuer les inégalités entre territoires.

Rénovation urbaine : la solidarité en action

Parce que la solidarité est la volonté d'apporter collectivement des réponses à tous les Capisérois, la CAPI porte des projets de rénovation urbaine dans plusieurs secteurs du territoire. C'est le cas notamment des quartiers Saint-Bonnet (Villefontaine) et Saint-Hubert (L'Isle d'Abeau).

©TRAITDUNION

Les quartiers Saint-Bonnet (Villefontaine) et Saint-Hubert (L'Isle d'Abeau) sont deux des cinq quartiers prioritaires de la politique de la Ville sur le territoire de la CAPI. Un protocole de préfiguration commun aux deux quartiers a été signé le 18 janvier 2017, dans le cadre du Nouveau Programme National de renouvellement urbain (PRU 2) au titre des projets d'intérêt régional. Villefontaine est concernée par les différents dispositifs de la politique de la Ville depuis les années 1990, L'Isle d'Abeau depuis les années 2000. Il s'agit de compléter les opérations déjà menées pour continuer à accompagner l'amélioration de la situation économique, sociale et territoriale de ces quartiers.

À Villefontaine, le quartier Saint-Bonnet doit affirmer son rôle de centre-ville. Le secteur a vocation à devenir un point de repère pour l'ensemble de la ville et du bassin de vie, tout en offrant des solutions de logement diversifiées et adaptées aux habitants. Le projet de renouvellement urbain poursuit cette ambition, faisant notamment de l'amélioration de la desserte du centre-ville et la création d'espaces publics emblématiques des priorités.

À L'Isle d'Abeau, le projet de renouvellement urbain a notamment été l'occasion d'intégrer la réflexion sur le quartier Saint-Hubert à celles menées sur le parc Saint-Hubert et la Réserve 2000*. Ces secteurs ont été regroupés dans la démarche « Cœur de L'Isle ». À travers cette construction d'un véritable centre-ville, l'ambition de la Ville et de la CAPI est de dépasser l'héritage de la ville nouvelle pour restaurer l'attractivité du quartier Saint-Hubert. Ce projet de développement territorial entend répondre aux problématiques urbaines, sociales et économiques de la commune et de l'agglomération.

* Réserve 2000 : située en bordure du quartier Saint-Hubert, cette réserve foncière a fait l'objet d'une orientation d'aménagement et de programmation inscrite récemment au PLU (Plan Local d'Urbanisme) de L'Isle d'Abeau et mise en œuvre dans le cadre d'une zone d'aménagement concertée (ZAC).

Céline Goichot

vice-présidente politique de la Ville et santé de la CAPI

Qu'il s'agisse de rénover un quartier pour qu'il puisse se développer ou de soutenir l'action d'associations auprès des populations, la CAPI porte une véritable politique de solidarité pour ne laisser personne sur le bord du chemin.

DÉVELOPPEMENT DURABLE

Réduire mes déchets

Le meilleur déchet, c'est celui qu'on ne produit pas ! Un principe de base dont la mise en pratique doit nous permettre d'agir individuellement pour le bien de tous et la protection de l'environnement.

573kg

C'est le poids de déchets produit annuellement par chaque Français. Ces déchets se retrouvent dans les poubelles et conteneurs de tri ainsi qu'en déchetteries. C'est beaucoup ! Sur le territoire de la CAPI, 251 kg d'ordures ménagères par habitant* sont collectés, transportés et brûlés dans un incinérateur. Pourquoi et comment réduire leur quantité et leur impact environnemental ? Un véritable enjeu qui demande bien quelques réponses...

Que deviennent mes déchets ?

L'incinération consiste à brûler les déchets et à traiter les fumées issues de leur combustion. La combustion des déchets produit de la vapeur d'eau. Réutilisée dans les process, notamment industriels, de nos entreprises, elle crée aussi un réseau de chaleur qui permet de chauffer des logements.

Quelles conséquences ?

Si elle permet de réduire le volume des déchets, l'incinération génère toutefois de nombreux impacts sur notre environnement. Les déchets recyclables demandent beaucoup d'énergie pour le transport et le fonctionnement des usines de traitement où les matières sont triées avant d'être recyclées.

Le traitement de nos déchets engendre :

- des émissions de gaz à effet de serre ;
- la consommation ou le gaspillage de matières premières non renouvelables et d'énergie ;
- parfois même la pollution des sols, de l'eau et de l'air.

Des idées pour agir ?

Bien trier les déchets pour récupérer ce qui peut l'être et ainsi économiser les ressources de la planète est essentiel ! Produire moins de déchets, c'est la façon la plus efficace de réduire leur impact en diminuant les quantités à incinérer.

Voici quelques pistes pour y parvenir :

- dire non aux produits suremballés ou en portion individuelle ;
- préférer les produits durables et réutilisables plutôt que jetables (assiettes et gobelets en carton ou en plastique) ;
- ne pas gaspiller le papier : faire des impressions recto-verso et mettre un message « Stop-pub » sur sa boîte aux lettres ;
- utiliser des piles rechargeables ;
- faire du compost avec les déchets de cuisine ;
- donner ou revendre ce dont on ne veut plus ou dont on n'a plus l'usage ;
- trier les déchets en suivant les consignes du Syndicat Mixte Nord Dauphiné (SMND) ;
- réfléchir avant de jeter son jean ou ses baskets. S'il faut vraiment les remplacer, les mettre dans les conteneurs « Le Relais » pour qu'ils soient valorisés ;
- acheter des produits recyclés : papier, veste polaire fabriquée à partir de bouteilles en plastique ;
- réduire le gaspillage alimentaire : faire une liste de courses, surveiller les dates de péremption des produits présents dans votre réfrigérateur et cuisiner les restes !

* données Syndicat Mixte Nord Dauphiné (SMND) 2017

DURÉE DE VIE DES DÉCHETS DANS LA NATURE

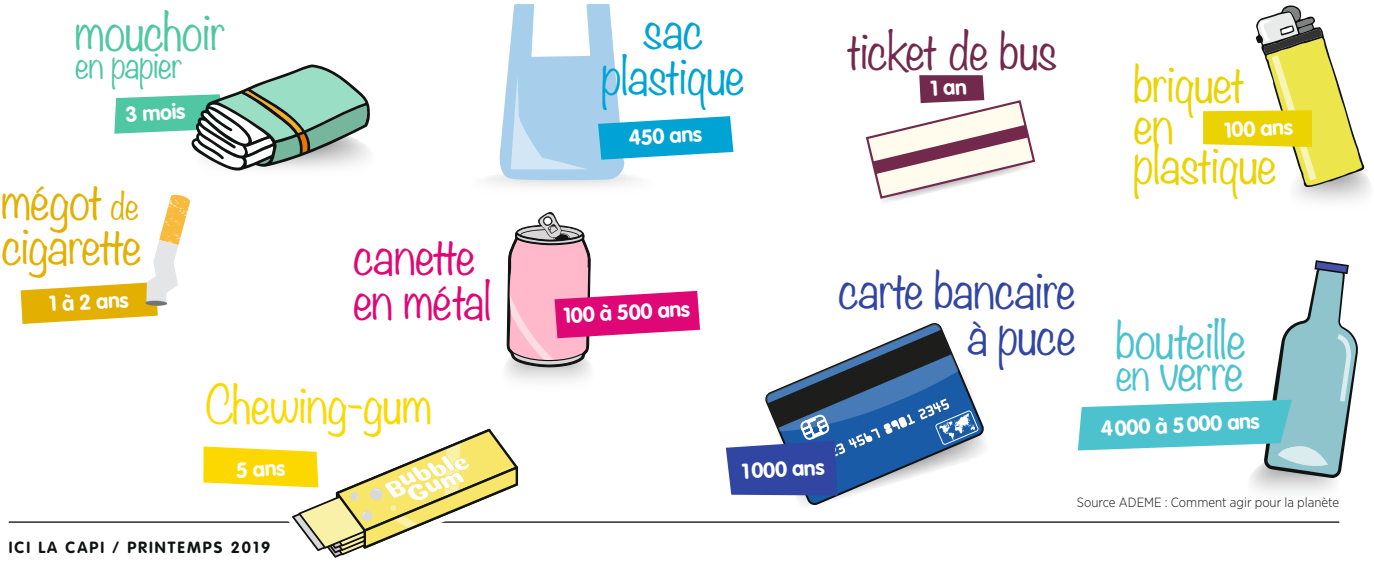

Source ADEME : Comment agir pour la planète

Tout doux

Favoriser un usage renforcé du vélo et accompagner les salariés vers l'utilisation de modes de transport durables sont deux des 25 engagements du plan de mandat 2014-2020. Ces deux ambitions donnent lieu à des services, actions et événements multiples et variés. La preuve par trois !

© Vesnaandjic

Challenge mobilité

Le jeudi 6 juin prochain, le Challenge mobilité propose aux entreprises de la région Auvergne-Rhône-Alpes d'organiser, en interne et le temps d'une journée, un défi collectif sur le thème de la mobilité. Réel outil de promotion et de sensibilisation aux modes de transport alternatifs à la voiture individuelle, ce rendez-vous s'adresse depuis 2011 à toutes les entreprises, administrations ou associations. Le jour J, chacun est invité à laisser sa voiture individuelle au garage au profit de la marche, du vélo, des transports en commun ou du covoiturage pour effectuer son trajet domicile-travail. C'est aussi un outil de mobilisation pour fédérer des salariés et le tissu économique local autour d'un événement commun, ludique et convivial de promotion des transports publics et de toutes les solutions plus sûres, plus économiques et plus propres pour se déplacer.

Renseignements et inscriptions :
challengemobilite.auvergnerhonealpes.fr

© Franck Crispin

Fête du vélo CAPI

La CAPI organise la deuxième édition de la Fête du vélo le samedi 21 septembre 2019. Cet événement festif et familial a pour but de promouvoir le vélo comme mode de déplacement au quotidien. De nombreuses animations seront proposées pour tous les âges autour des 3,8 km de nature et de tranquillité de la Voie verte, le long de la rivière de la Bourbre entre Bourgoin-Jallieu et L'Isle d'Abeau.

En savoir plus :
capi-agglo.fr

© MC

Où je veux avec mon VAE!

Blancs et verts, filant en toute fluidité, sans bruit et sans demander le moindre effort à leur heureux utilisateur, les VAE, ou vélos à assistance électrique, proposés en location par le réseau RUBAN depuis mai 2018 voient leur nombre doubler ! De 25, ils passent en effet à 50 unités à partir du mois d'avril. Vous avez donc deux fois plus de raisons pour vous laisser tenter et aller au travail, à l'école, faire des courses, du sport ou tout simplement partir en balade en toute facilité. Qu'importe la pente ou la distance, avec l'assistance électrique, pédaler (re)devient un pur plaisir.

Renseignements :
www.rubantransport.com (rubrique vélo)

© CAPI / Chevallier

Claude Berenguer
vice-président Transports et mobilité de la CAPI

La CAPI encourage depuis une bonne dizaine d'années la pratique des modes doux, en particulier celle du vélo. Les services et les événements mis en place sont indispensables pour compléter les aménagements cyclables et inciter les habitants à se remettre en selle.

SPORT

Le CAPI Raid qu'il vous faut !

En 2018, plus de 750 participants de tous niveaux s'étaient retrouvés à Ruy-Montceau pour un superbe CAPI Raid ! Organisé à Saint-Alban-de-Roche, le CAPI Raid 2019 vous propose un programme digne d'une nouvelle édition inoubliable. Prêts à relever le défi ?

Événement sportif et familial incontournable du territoire, le CAPI Raid se déroulera les 25 et 26 mai 2019 à Saint-Alban-de-Roche. Organisé par la Direction des sports de la CAPI, en collaboration avec les différentes associations sportives locales, le CAPI Raid est une manifestation ouverte à tous autour du sport, du plaisir, de la découverte et de la convivialité !

À chacun son Raid

Férus de compétition et sportifs chevronnés, en famille ou entre amis avec comme seul désir de pratiquer des activités de pleine nature en s'amusant : quels que soient votre objectif et votre niveau, débutant ou confirmé, vous trouverez la formule adaptée à vos attentes.
Au programme : VTT, bike and run, orientation, tir à l'arc, canoë-kayak et d'autres activités ludiques et insolites ouvertes à tous.

Le samedi : familles, enfants et novices

Cette cuvée 2019 apporte de la nouveauté : le raid Découverte est accessible à tous dès 7 ans (né en 2012 et avant). Il est possible de le réaliser seul, en couple, en famille ou entre amis sans aucune limite :

- **seul à partir de 16 ans** (né en 2003 et avant) ;
- **en équipes de 2 à 6 personnes à partir de 7 ans (2012)** sans aucune condition de composition d'équipe.

Les activités s'enchaînent sur un parcours balisé à partir du lieu de départ. Les déplacements balisés se font en VTT pour atteindre les différents lieux d'activités. Le temps d'activité

Photos : Martial Couderette

avoisinera les 2 h, avec la possibilité de le raccourcir selon les conditions.
Pour le matériel, pas de souci ! Il vous est fourni, excepté les VTT qu'il vous sera possible de louer si nécessaire. Plusieurs vagues de départ permettront d'échelonner les équipes et d'éviter les bouchons : le matin à 10h, 10h30 et 11h ; l'après-midi à 14h, 14h30, 15h et 15h30. Les équipes choisiront leur horaire lors de l'inscription.

Le dimanche : 30 ou 50 km !

Le raid Sportif 50 km se déroule en équipe de 2 (à partir de 18 ans). Chronométré, sans interruption de temps (sauf décision de l'organisation), il comprend* du VTT balisé, de la course d'orientation à pied, une épreuve de tir à l'arc, du bike and run, une activité de corde, du kayak, du VTT en itinérance et des surprises… Le parcours est en partie balisé et en partie en orientation entre les activités.
Le raid Loisir 30 km se déroule en équipe de 2 selon deux formules :

- 2 personnes nées en 2003 ou avant ;
- 1 personne majeure + 1 jeune né entre 2003 et 2006.

* Les différentes épreuves sportives ne sont données qu'à titre indicatif et sont susceptibles d'être modifiées.

Programme prévisionnel

➤Samedi 25 mai 2019

À partir de 9 h : inscriptions et retrait des dossards pour les raids découverte, sportifs et loisir

10 h : 1re vague du raid découverte, puis toutes les ½ heures

12 h : 1res arrivées et apéritif/goûter

➤Dimanche 26 mai 2019

Dès 7 h 30 : accueil des participants, inscriptions et retrait des dossards

8 h 30 : départ du raid sportif

9 h : départ du raid loisir

12 h : arrivée des raids et repas d'après-course pour tous

15 h 30 : remise des prix

Inscriptions ouvertes uniquement en ligne : taktik-sport.com
En savoir plus : capi-agglo.fr/nos-evenements/capi-raid/

CULTURE

Avec le Conservatoire, osez !

Vous rêveriez de vous initier à la musique, à la danse ou au théâtre mais ces disciplines vous intimident autant qu'elles vous fascinent ? Les journées Portes ouvertes du Conservatoire de la CAPI Hector Berlioz des 15 et 16 mai prochains vous offrent l'occasion de voir de plus près « comment ça se passe » et, qui sait ? De franchir enfin le pas…

Pendant que les enseignants donnent leurs cours « normalement », comme ils en ont l'habitude, le public est invité, après un passage au « point info », à rentrer discrètement dans les salles pour s'approcher et voir comment se déroule un cours d'instrument, de formation musicale, d'orchestre ou autre pratique d'ensemble, de danse (classique ou contemporaine), de théâtre… De plus, des intermèdes musicaux ponctueront ces journées Portes ouvertes.
Ce rendez-vous est également l'occasion de s'inscrire aux stages découverte (au choix : musique, danse ou théâtre) pour les enfants souhaitant débuter l'apprentissage de l'une de ces disciplines artistiques :

- **musique :** pour les enfants âgés de 6 à 10 ans/découverte de trois instruments ;
- **danse :** pour les enfants âgés de 4 à 8 ans/séance de découverte et rencontre avec les enseignants ;
- **théâtre :** pour les enfants âgés de 8 à 14 ans/séance de découverte et rencontre avec les enseignants.

Ces stages auront lieu le samedi 25 mai 2019.
Sur inscription uniquement lors des Portes ouvertes, ils sont gratuits mais le nombre de places est limité.
Les journées Portes ouvertes marqueront également l'ouverture des demandes de pré-inscriptions en ligne pour les nouveaux élèves, et ce jusqu'à mi-juin.

© Franck Crispin

À noter : les équipes du Conservatoire se mobilisent actuellement sur la création d'un nouveau cursus musical : la « filière voix ». Accessible dès 7 ans et composé de cours de chant, de formation musicale et chant choral, il devrait voir le jour prochainement.

Journées Portes ouvertes
musique, danse et théâtre, pour enfants, ados et adultes :

- **mercredi 15 mai 2019, de 13h30 à 18h30 sur les deux sites à Bourgoin-Jallieu (1, avenue des Alpes) et à Villefontaine (25, rue du Berthet – Vieux village) ;**
- **jeudi 16 mai 2019, de 17h à 19h, site à Bourgoin-Jallieu uniquement.**

En savoir plus :
conservatoire.capi-agglo.fr

DR

Le jazz est dans la place !

Pour la 5e année, la CAPI propose à des communes d'organiser des concerts de jazz dans le cadre des «résonances» du festival Jazz à Vienne et du Pôle métropolitain.
Source d'enrichissement pour les publics, ces «résonances» s'inscrivent dans une dynamique de partage et d'échange entre les territoires.
En 2019, deux concerts gratuits sont proposés par le Conservatoire de la CAPI Hector Berlioz, avec l'univers musical du jazzman Serge Lazarevitch en fil rouge.

2 concerts :
lundi 1er et mercredi 3 juillet 2019 - lieux à venir (concerts gratuits en extérieur, dans 2 communes de la CAPI).

- **Lundi 1er juillet :** concert du groupe **Just Us** (composé des enseignants du Conservatoire) avec Serge Lazarevitch, en artiste invité, ainsi qu'un groupe composé d'une quinzaine d'élèves du Conservatoire en 1re partie ;
- **Mercredi 3 juillet :** concert du groupe **Trans'Mission Quintet** de Serge Lazarevitch, et le groupe d'une quinzaine d'élèves du Conservatoire en 1re partie.

Les lieux et horaires seront annoncés prochainement.

En savoir plus :
conservatoire.capi-agglo.fr

PAR ICI... LES SORTIES

IDA'COLORS

L'ISLE D'ABEAU

SPORT. Venez vivre l'expérience Ida'Colors. Une course colorée, décalée, festive d'environ 3,5 km où de la poudre de couleur est lancée sur les participants dans des zones réservées à cet effet. Ouverte à tous et sans aucune notion de vitesse, en courant ou en marchant, seul, en famille ou entre amis, venez passer un arc-en-ciel de bons moments. Au-delà de la course, des animations vous seront proposées tout au long de l'après-midi avec au programme : échauffement en musique, Flashmob géant...Une partie des bénéfices sera reversée à l'association Handicap International qui sera présente sur place.

Plateau sportif Saint-Hubert, L'Isle d'Abeau
Samedi 4 mai, départ à 15h

Plus d'infos : www.facebook.com/lestetesdelilottesassociation

Inscriptions en ligne sur : www.oandb.fr/evenements/idacolors-2019
ou sur rdv au 07 60 06 11 48 avec Émilie à l'Espace Cœur de L'Isle à L'Isle d'Abeau pour une inscription papier.

YACK & HOXY MORE

BOURGOIN-JALLIEU

CONCERT. Yack, c'est un nouveau projet où l'on retrouve la voix et la patte du chanteur de La Mine de Rien avec des textes bien ciselés, tantôt chantés, tantôt déclamés, le tout construit sur un singulier mélange allant du folk-song bluesy à l'électro... Et Hoxy more caresse sa pédale de loop, fait glisser ses dix doigts sur sa guitare folk et son clavier, et se laisse envahir par les vibrations de sa voix pour délivrer ses compositions.

Les Abattoirs - Jeudi 25 avril, 20h30

LE TEMPS DES BÉBÉS

SAINT-SAVIN et MEYRIÉ

LECTURE. Un moment privilégié pour se rencontrer entre bébés autour des livres : écouter, regarder, découvrir et manipuler les livres avec sa maman, son papa, sa nounou. Un moment aussi pour échanger entre parents, assistants maternels et bibliothécaires, autour des livres pour tout-petits.

Médiathèque de la CAPI, Meyrié
mardi 30 avril, 11h

LES SORTIES

CharlÉlie COUTURE

BOURGOIN-JALLIEU

CONCERT. SI CHARLÉLIE COUTURE PROMÈNE À TRAVERS LE MONDE UN BLUES POÉTIQUE REMPLI D'HUMOUR ET DE LUCIDITÉ DEPUIS TRENTE ANS, ALORS ON N'A PAS VU LE TEMPS PASSER ! PEINTRE, ÉCRIVAIN ET CHANTEUR INCLASSABLE, IL FAUT L'AVOIR VU SUR SCÈNE POUR COMPRENDRE LE MAGNÉTISME QUI ÉMANE DE SES CONCERTS. ET À EN CROIRE SON PROCHAIN ALBUM *MÊME PAS SOMMEIL*, IL SEMBLE QUE SON INSPIRATION SOIT INÉPUISABLE.

➤ **Les Abattoirs - Mardi 30 avril, 20h30**

PAR ICI...

© Shaan C

PATRIMOINE

Partez à la découverte de votre territoire à l'occasion de la Saison Patrimoine animée par le Pôle métropolitain.

➤ **Saint-Quentin-Fallavier :**
le 27 avril, 11h,
Musée de la vie rurale. Exposition et intervention théâtrale par la Cie l'Antisèche, dégustation et vente de produit du terroir.

➤ **Nivolas-Vermelle :**
le 27 avril, 16h30,
Découverte des jardins familiaux « Les jardins de Ravinaux », contes par le groupe Contais'y (apéritif et dégustation).

➤ **Bourgoin-Jallieu :**
le 28 avril, 14h30,
Visite de l'usine-pensionnat Schwarzenbach de Boussieu (jardins ouvriers, domaine des Séquoias).

© CJP

FEMMES, FEMMES, FEMMES

BOURGOIN-JALLIEU

THÉÂTRE. Un week-end sous le signe du texte et de l'interprétation, autour du féminisme, du rapport des femmes avec le pouvoir, des rapports femmes/hommes...

➤ **Conservatoire de la CAPI Hector Berlioz**
Samedi 4 mai, 20h - Dimanche 5 mai, 18h

© IStock

PAR ICI... LES SORTIES

© Dan Aucante

DANSER CASA

VILLEFONTAINE

DANSE. Danser Casa évoque bien sûr Casablanca, où se sont retrouvées les deux pointures du hip-hop, Kader Attou et Mourad Merzouki, autour de ce projet qui rassemble huit danseurs bourrés d'énergie. Chacun d'entre eux possède sa « spécialité » souvent apprise en autodidacte : acrobatie, cirque, popping, locking, new style house et même danse contemporaine. Le spectacle, imprégné par la ville de Casablanca, est une sorte de voyage à travers les époques et les techniques de cette danse très codée. Mais surtout, Kader et Mourad revisitent, à travers ces danseurs, le chemin qu'ils ont eux-mêmes parcouru. Avec ces huit interprètes aussi virtuoses qu'émouvants, une poétique du geste et des corps se déploie et la danse dépasse le propos pour nous raconter la condition humaine de part et d'autre de la Méditerranée.

➤ **Théâtre de la CAPI, le Vellein**
Mercredi 15 et jeudi 16 mai, 19h30 et 20h30

FÊTE DES ORCHESTRES

L'ISLE D'ABEAU

MUSIQUE. Jouer ensemble, quoi de mieux pour donner du sens à la musique ? Tous les orchestres du conservatoire vous donnent rendez-vous pour deux soirées hautes en couleurs et riches de programmes variés.

➤ **Salle de L'Isle**
Mardi 12 et mercredi 13 juin, 20h

HULLU

VILLEFONTAINE

THÉÂTRE D'IMAGES. Il y a les gens ordinaires. Et il y a les êtres biscornus. Tous cohabitent sans toujours se comprendre. Avec une dextérité hors pair, les comédiens manipulent l'illusion à loisir, créant des mirages qui brouillent les frontières entre le réel et l'hallucination, entre la norme et l'incompréhensible. Les frontières entre le bizarre et le normal sont floues. Les limites entre le corps et la marionnette aussi. L'illusion nous trouble et nous ne savons plus vraiment qui agit sur qui... Ils jonglent avec les faux-semblants et nous entraînent dans un monde magique et déconcertant où la folie (Hullu en finnois) est aussi inquiétante qu'envoûtante.

➤ **Théâtre de la CAPI, le Vellein**
Mercredi 22 mai, 19h30

© Arthur Bramao

ÇA COMMENCE !

MAIS ÇA DOIT FINIR À LA FIN

SUCCIEU, MAUBEC ET DOMARIN

CLOWN. Entouré de catapoubelles, un artiste philosophe, chante, joue des musiques tirées d'objets incongrus. Voici Gorska, visage blanc, yeux cerclés de noir et nez rouge vissé au bout de la protubérance nasale, signe distinctif du clown. Ce clown est là pour faire rire, comme celui de la tradition qui n'a de cesse d'amuser le public. Mais qui se cache derrière lui ? Un autre clown dans tous ses états : différent, attachant, dérangeant.

➤ **Succieu, Salle des fêtes - Mercredi 5 juin, 19h**
➤ **Maubec, Maison du village - Jeudi 6 juin, 19h30**
➤ **Domarin, Grange, lieu-dit L'Epallud - Vendredi 7 juin, 19h30**

PAR ICI… LES SORTIES

CONTE AU JARDIN
Villefontaine
Médiathèque de la CAPI
Centre Simone Signoret

• **Jihad Darwiche**
Mercredi 15 mai, 16h

• **Armelle et Peppo Audigane**
Mercredi 5 juin, 16h

CONSERVATOIRE DE LA CAPI HECTOR BERLIOZ
Bourgoin-Jallieu

• **Hommage à Debussy**
Aboutissement des masterclass avec Jean-Claude Henriot, par les élèves du département polyphoniques, autour de l'œuvre de Claude Debussy.
Dimanche 12 mai, 14h

• **Conférence Jazz**
Bill Frisel et sa guitare, par Serge Lazarevitch.
Samedi 18 mai

• **Jazz Club**
Par les ateliers 1er cycle.
Mardi 21 mai, 19h

• **Folk Club**
Avec les élèves des ateliers de musiques et danses traditionnelles.
Vendredi 7 juin, 19h

• **Concerts de musique de chambre**
Chaque école a sa kermesse, le conservatoire a sa Fiesta ! Une soirée de concerts dans la cour et les grandes salles par les ateliers et petits ensembles du conservatoire.
Lundi 24 et mardi 25 juin, à partir de 18h

• **Spectacle Biennale de danse**
Voilà deux années que les danseurs du conservatoire préparent ce spectacle. Découvrez la création chorégraphie des élèves 2e cycle, autour des danses de caractère. Projet mené par Vladimir Pastoukhov.
Jeudi 27 et vendredi 28 juin, 20h

THÉÂTRE DE LA CAPI LE VELLEIN
Villefontaine

• **Cannes – Trente-neuf / Quatre-Vingt-Dix**
Compagnie Y
Étienne Gaudillère s'est fixé un pari fou: regarder le Festival de Cannes sous toutes ses coutures, artistiques, commerciales, politiques, économiques et religieuses.
Un microcosme singulier, au rayonnement mondial, qui mélange artistes, touristes, producteur/trice(s), politicien/ne(s), starlettes… Il se focalise plus précisément sur la période 1939-1990 et aborde le temps comme un élément mémoriel qui permet d'appréhender notre époque : notamment à travers la mode, les mouvements générationnels et leurs révolutions esthétiques. Une période qui permet aussi de mettre en lumière la façon dont les enjeux politiques rattrapent forcément les enjeux artistiques, malgré ou avec la complicité de la direction du Festival et de sa sélection de films et artistes invités.
Mardi 28 mai, 20h30

• **Les midis 30' – Contigo**
Cie O Ultimo Momento
Une pause déjeuner avec un sandwich, un verre, un spectacle, le tout pour 10 €. Solo au mât chinois, dansé entre ciel et terre… entre vertige et puissance du rêve. Conception et interprétation : João Paulo P. Dos Santos
Cour du Château du Vellein ou repli au théâtre en cas de pluie.
Vendredi 14 juin, 12h30

LES ABATTOIRS
Bourgoin-Jallieu

• **Yack + Hoxy More**
Yack, c'est un nouveau projet où l'on retrouve la voix et la patte du chanteur de La Mine de rien avec des textes bien ciselés, tantôt chantés, tantôt déclamés, le tout construit sur un singulier mélange allant du folk-song bluesy à l'électro… Et Hoxy more caresse sa pédale de loop, fait glisser ses dix doigts sur sa guitare folk et son clavier, et se laisse envahir par les vibrations de sa voix pour délivrer ses compositions.
Jeudi 25 avril, 20h30
Entrée gratuite

• **Soirée Kult #3 + Kaynasty 23 + Lowkey & Kardinal**
Nouvelle édition de la carte blanche à Kulturedge. L'association revient pour la troisième édition de sa soirée Kult ! Cette année, le collectif avait envie de rendre hommage à des grands noms de la scène techno old school française avec le duo Lowkey & Kardinal et Kaynasty 23 mais aussi de promouvoir les artistes du territoire. JC's JUICE jouera pour la première fois sur scène : musicien en constante création depuis plus de dix ans, il nous prépare un live électro dont vous vous souviendrez tellement son talent est grand ! Nous sommes fiers de vous le faire découvrir !

• **Les Abattoirs en trans + 111**
Chaque saison, cette soirée permet de partager avec les groupes inscrits dans le dispositif d'accompagnement un bon moment. C'est l'un des concerts découvertes à ne pas manquer : un live en bonne et due forme avec toute l'énergie de ces groupes en plein développement !
111 : Inspiré par l'unique amour du jeu, 111 propose une musique brute et engagée, particulièrement sur le champ de l'égalité femmes/hommes. Les textes sont à l'image de leur son, claquant, prenant position et sans concession. Le trio est composé d'une contrebassiste-chanteuse, d'un batteur et d'un guitariste. Sur scène, le trio livre un set énergique et généreux, où les émotions s'entrechoquent, ne laissant pas le public indemne.

MÉDIATHÈQUES DE LA CAPI
L'isle d'Abeau

• **Ateliers ludiques**
À partir de 7 ans, animés par Déclic Ludik
Mercredis 17 avril et 15 mai, 14h30

• **Jeux de société**
S'amuser, découvrir, partager, rencontrer autour de jeux de société pour enfants et adultes.
Mercredis 17 avril et 15 mai, de 15h à 17h

Meyrié

• **Ateliers de conversation en italien**
Échanges conviviaux entre personnes pratiquant déjà la langue italienne. Chacun vient avec un sujet sur lequel s'exprimer : un livre, un film, un voyage à raconter…
Mercredis 24 avril, 22 mai et 19 juin, 14h

Bourgoin-Jallieu

• **Speedbooking**
Un livre vous a transporté, ému, troublé. Un film vous a détendu, saisi, attendri. Un CD vous a agité, touché, impressionné. C'est votre coup de cœur. Et si d'autres le partageaient à la médiathèque ? Vous disposez de 3 minutes pour présenter votre document à une autre personne. Quand le réveil sonne, vous changez de table et… de partenaire culturel ! Vous repartirez avec de nombreux conseils et aurez eu le plaisir de faire la connaissance de passionnés de lecture, de cinéma et de musique. Enthousiasme de rigueur !
Samedi 15 juin, 10h30
Sur inscription

BiB de Rue

viens lire et jouer

du 16 avril
au 25 avril 2019

En partenariat avec la mairie de Villefontaine, ainsi que le centre social de L'Isle d'Abeau.

ANIMATIONS POUR LES PETITS ET LES GRANDS...

http://portail-mediatheque.capi-agglo.fr

CAPI
Communauté d'Agglomération Porte de l'Isère

ville Villefontaine

id'a L'ISLE D'ABEAU

8eme edition

CAPI RAID

25 & 26
MAI 2019

Saint Alban de Roche

CAPI Raid

Facebook : Capiraidofficiel

www.capi-agglo.fr

CAPI
Communauté d'Agglomération
Porte de l'Isère